

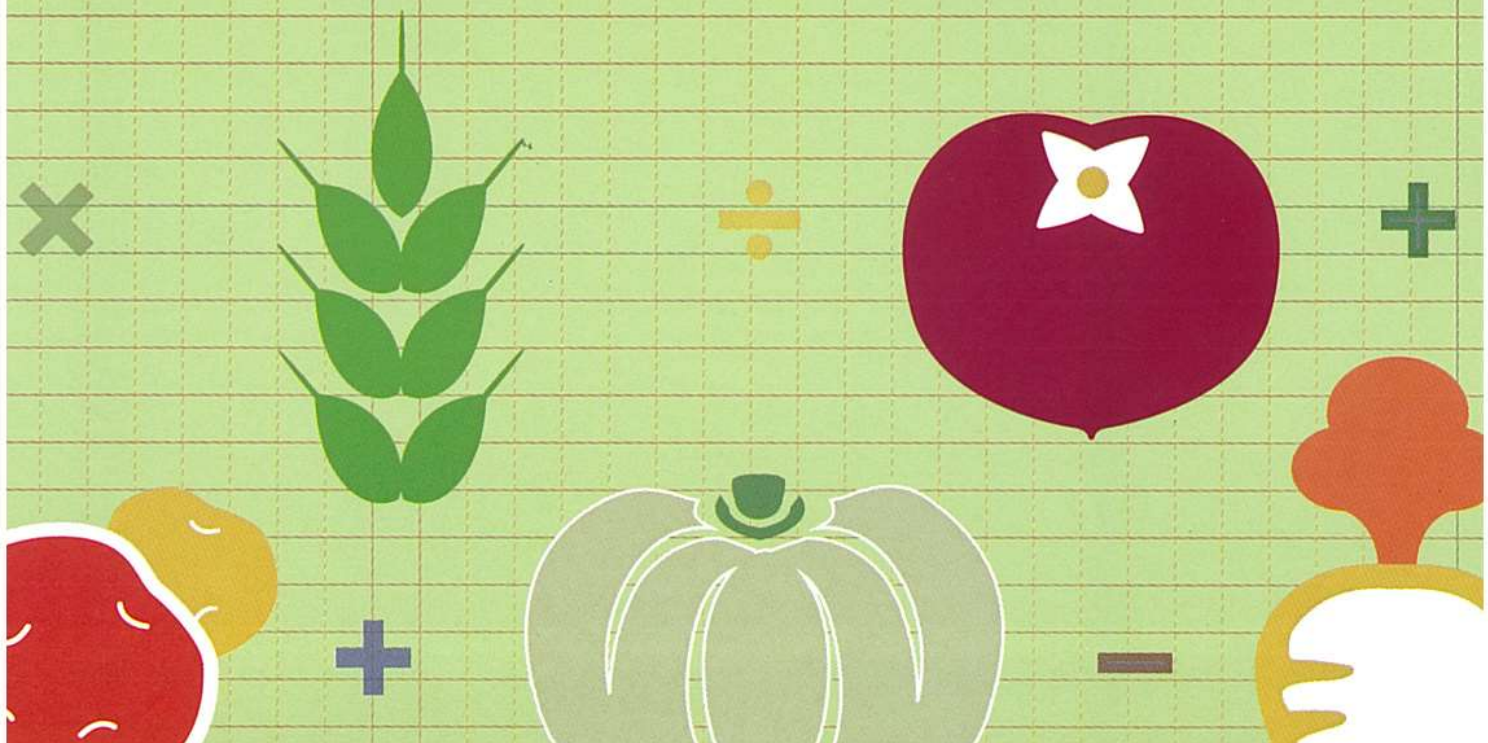

農業経営の今がわかる!

ふりーすらんど 農業簿記



株式会社システムサプライ

ふりーすらんど農業簿記ソフトVER6

最新OSにも対応！ふりーすらんど農業簿記が新しくなりました！

1. 製品構成が充実！ ハイコストパフォーマンス、すべてが標準機能！

仕訳帳・資産台帳・経営分析・クミカンコンバート、確定申告書類の作成まで、すべての機能が揃ったパッケージです。ふりーすらんど農業簿記ソフト最大の特徴は、台帳機能！通常の台帳と言えば、機械設備・施設台帳・土地台帳くらいが一般的。しかし、ふりーすらんど農業簿記ソフトは、酪農、畜産農家が必要とする生物台帳まで標準機能として用意しております。台帳の使いやすさから台帳管理だけに利用されている方も多数おります。

このソフト一本で、野菜・畑作農家から酪農、畜産農家まで、日本の農業経営を幅広くサポートします。



旧バージョンでは機能が分かれていましたが・・・

新バージョンでは全ての機能が1つに！！

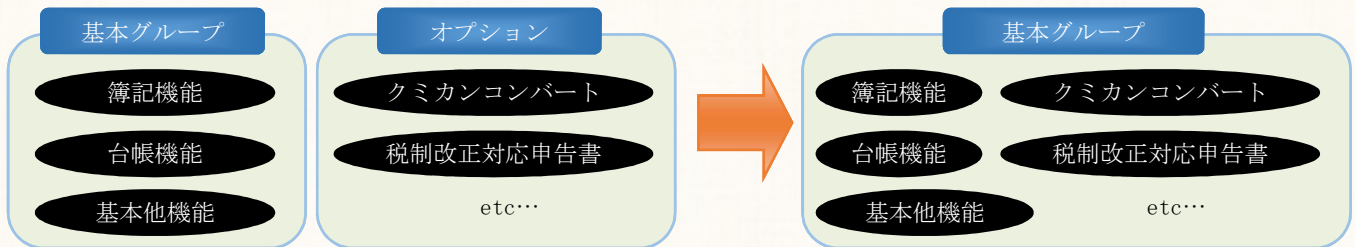

■ 毎日の記帳もラクラク

1仕訳毎に入力する仕訳帳や、勘定科目を固定して入力する出納帳のどちらからでもかんたんに仕訳が登録できます。また、取引データから仕訳を自動作成する機能や、資産台帳から減価償却費の仕訳を作成する機能など、豊富な機能が揃っています。

■ 初心者でも安心

ガイダンス機能が搭載されており、分からない項目でも説明が表示されるので、自信のない方でも安心して操作することができます。

■ 簡単決算で手間いらず

日々の仕訳を自動的に転記・集計を行うので、簡単に決算資料を作成できます。青色申告決算書や確定申告書などの税制改正にも柔軟に対応しています。

2. 柔軟な画面構成！ シンプルな入力で、高度な出力

入力画面は表形式。表計算ソフトのような使いやすい入力画面

印刷レイアウトを編集してプリントアウト

This screenshot shows the main input table of the software. Callouts highlight key features: 'マウスでドラック' (Drag with mouse) for column headers, '列幅・行高サイズは、お好みに合わせ自由に設定可能' (Column width and row height size can be freely set according to preference), 'マウスでドラック' (Drag with mouse) for row selection, '分かりやすいガイダンス機能' (Easy-to-understand guidance function) pointing to a help box, and '表示列をカスタマイズできます' (You can customize the display columns) pointing to a column selection menu.

This screenshot shows the print layout editor. Callouts highlight key features: '地域にあった帳票様式を選択' (Select a bill form style suitable for the region), 'マウスでドラック' (Drag with mouse) for layout adjustments, '列幅・行高サイズは、お好みに合わせ自由に設定可能' (Column width and row height size can be freely set according to preference), and '余白、1ページの出力行数を設定' (Set margins and the number of output lines per page).

- どの用紙サイズでも出力OK。(標準はA4で設計)
- 列幅・行高を変えたり、余白、1ページの出力行数を調整して見やすい帳票を出力。
- 印刷プレビューで印刷前に内容を確認。
- 地域に合った帳票様式の選択も可能。

3. 地域性に柔軟！ 北海道の酪農をしっかりとサポート

償却費、育成費の算出方法、成畜繰入の時期など、特に牛に関する事柄に地域差が多くみられる事項にも細やかに対応しています。

豊富な条件設定

豊富な条件設定のスクリーンショット。償却費計算（自家生産牛・購入牛）、償却率の使用、処分した牛の償却費、譲渡所得年限、月償却額算出の計算順序、残存価額の算出など、様々なオプションが設定可能。

地域様式のサポート

- 標準タイプ
- 標準タイプ
- 十勝タイプ01
- 網走タイプ01
- 釧路タイプ01
- 根室タイプ01
- 根室タイプ02
- 根室タイプ03
- 根室タイプ04

地域のお客様のご要望に対応し、地域に対応した登録タイプを豊富に用意しております。

生物台帳 減価償却計算の様式例

(標準版) 乳牛の減価償却計算

No	牛馬名	購入年月	生年月	取得価格	期前価格	減価償却費	売却の別	月	日	住所氏名	購入金額	売却金額
44	0502703409	H23/01	H20/04	247,800	1	0				農協	0	0
45	0292907094	H23/01	H20/11	321,300	1	0				農協	0	0
46	0292907100	H23/01	H20/11	321,300	1	0				農協	0	0

(釧路版) 乳牛の減価償却計算

No	名号	生年月日	購入年月日	取得価格	購入金額	期前価格	償却月数	減価償却費	期末価格	処理	月	日	相
55	0447700044	H26/12/31		279,800	0	279,995	12	69,950	204,045				
56	0447700051	H26/12/31		279,800	0	279,995	12	69,950	204,045				
57	0447700068	H26/12/31		279,800	0	279,995	12	69,950	204,045				

(標準版) 育成費計算書

取得・生	①	②	③	④	⑤	⑥	⑦	⑧	⑨	備考
1	H27/06/10	211,900	0	0	0	0	0	211,900	0	5月 成畜振替
2	H27/08/15	173,600	0	0	0	0	0	173,600	0	6月 成畜振替
3	H27/01/06	266,100	0	0	0	0	0	266,100	0	1月 成畜振替

(標準版) 売却牛計算書

生	年令	処分	売却価格	未償却残	運送・手数料	受取	争	業	非課税額
1	H26/12/31	2.11	H28/10/10	285,000	215,727	0	0	69,273	0
2	H26/12/31	2.08	H29/07/06	264,000	238,215	0	0	30,785	0
3	H26/12/31	2.09	H29/08/24	270,000	227,339	0	0	42,661	0

4. 税制改正に対応！

レベルアップ年間保守契約により、税制改正に対応します。

耐用年数

① 耐用年数 年

② 残存割合 (×1) %

譲渡所得年限

長期 才 ヶ月 ~ 才 ヶ月

短期 ~ 才 ヶ月

レベルアップCD、新税率が適用されます。

施行年月日	消費税率
平成09年04月01日	5.00%
平成26年04月01日	8.00%

個別に基準値をもっているので、特定のデータのみ変更・適用することも可能です。

No	名号	取得年月日	取得価格	残存割合 (法定)	償却基礎額	償却方法	耐用年数	償却率	年間償却額	月償却額
52	55-0447700051	H28/12/31	279,800	0	279,800	定額	4	0.250	69,950	5,835
53	56-0447700068	H28/12/31	279,800	0	279,800	定額	4	0.250	69,950	5,835
54	57-0447700075	H28/12/31	279,800	0	279,800	定額	4	0.250	69,950	5,835

残存割合、残存価格、償却方法、耐用年数、償却率、償却限度額、月償却額、償却月数など、ほとんどの項目値を変更することができます。

5. 簿記 (野菜・畑作・酪農・畜産)

仕訳は、仕訳帳、出納帳どちらからでも入力できます。

仕訳帳

日	仕訳No	事例	科目	科目名	借区分	借入力	借率	金額	消費税率	科目	科目名	借区分	借入力	借率	金額	消費税率
1	699	借	709	作業用衣料	0	211	別	8.00		117	組合員勘定	0	0	0.00	3,480	0
2	1700	借	709	経理料	0	211	別	8.00	15,400	117	組合員勘定	0	0	0.00		
3	1701	借	743	車検費	0	211	別	8.00	16,330	117	組合員勘定	0	0	0.00		
4	1702	借	743	車検費	0	211	別	8.00	30,927	117	組合員勘定	0	0	0.00		
5	4703	借	724	修理費	0	211	別	8.00	324,000	117	組合員勘定	0	0	0.00		
6	4704	借	721	資料料	0	211	別	8.00	3,075	117	組合員勘定	0	0	0.00		
7	6115	借	111	普通預金	0	0	0	0.00	5,000,000	412	事業主借	0	0	0.00		
8	6116	借	202	建物	0	0	0	0.00	1,500,000	111	普通預金	0	0	0.00		
9	7705	借	117	組合員勘定	0	0	0	0.00	5,500	591	農業補助金	0	111	8.00		
10	10117	借	291	事業主貸	0	0	0	0.00	78,196	111	普通預金	0	0	0.00		
11	14706	借	724	修理費	0	211	別	8.00	24,673	117	組合員勘定	0	0	0.00		
12	14707	借	723	動力光熱費	0	211	別	8.00	7,769	117	組合員勘定	0	0	0.00		
13	14708	借	723	動力光熱費	0	211	別	8.00	52,110	117	組合員勘定	0	0	0.00		
14	15709	借	709	作業用衣料	0	211	別	8.00	944	117	組合員勘定	0	0	0.00		
15	15710	借	709	作業用衣料	0	211	別	8.00	189	117	組合員勘定	0	0	0.00		
16	15711	借	708	経理料	0	211	別	8.00	28,600	117	組合員勘定	0	0	0.00		
17	18712	借	117	組合員勘定	0	0	0	0.00	1,485,000	523	人受収益	500	111	8.00		
18	21110	借	111	普通預金	0	0	0	0.00	68,506	412	事業主借	0	0	0.00		

出納帳

月日	仕訳No	事例	科目	科目名	借区分	借入力	借率	収入	支出	消費税率	残高	第1摘要
01/01	0	0	0	前月繰越	0	0	0	9,629,039	0	0	9,629,039	
01/01	187	借	117	組合員勘定	0	0	0	0	8,116,900	0	1,510,139	前年度受入
01/10	3	借	291	事業主貸(支出)	0	0	0	0	116,472	0	1,393,667	〇〇カード支払い
01/18	4	借	413	受け取り給与	0	0	0	673,420	0	0	2,067,087	活動費
01/25	5	借	411	事業主借(収入)	0	0	0	20,000	0	0	2,087,087	預金利息
01/25	6	借	723	動力光熱費	0	211	別	8.00	0	22,750	2,064,337	購買代金
01/25	7	借	291	事業主貸(支出)	0	0	0	0	50,000	0	2,014,337	
01/25	8	借	411	事業主借(収入)	0	0	0	50,000	0	0	2,064,337	預金利息
01/26	9	借	172	貸付金	0	0	0	16,000,000	0	0	18,064,337	生命共済掛金
01/30	10	借	723	動力光熱費	0	211	別	8.00	0	28,852	18,035,485	電気料金
01/30	11	借	723	動力光熱費	0	211	別	8.00	0	8,631	18,026,854	水道料金
01/31	12	借	291	事業主貸(支出)	0	0	0	5,565	0	5,565	18,021,289	個別排水使用料
01/31	13	借	293	事業主貸(支出)	0	0	0	0	79,000	0	17,942,289	国民健康保険料
02/10	14	借	291	事業主貸(支出)	0	0	0	0	90,876	0	17,851,413	〇〇カード支払い
02/20	15	借	411	事業主借(収入)	0	0	0	383	0	0	17,851,696	預金利息
02/23	16	借	293	事業主貸(支出)	0	0	0	0	67,000	0	17,784,696	農業年金保険料
02/24	17	借	413	受け取り給与	0	0	0	586,900	0	0	18,371,596	生命共済掛金
02/27	18	借	411	事業主借(収入)	0	0	0	20,000	0	0	18,391,596	預金利息

仕訳入力と同時に摘要登録可能
次回からは選択で摘要入力を簡易化

▼定型の取引パターンは事例辞書に登録して活用

日	仕訳No	事例	科目	科目名	借区分	借入力	借率	金額	消費税率	科目	科目名	借区分	借入力	借率	金額	消費税率	
73	30	968	借	733	事務管理費	0	211	別	8.00	0	111	普通預金	0	0	0.00	0	0

借方、貸方の誤入力をチェック

指定科目を相手科目に自動設定

借方と貸方に同じ科目が入力されています。よろしいですか?

はい(Y) / いいえ(N)

相手科目の自動設定

相手科目 101 現金

※上記科目を相手科目に自動設定

総勘定元帳

- 元仕訳を表示させて訂正することができます。
- 家計費按分は、摘要で抽出した結果を按分仕訳します。

月日	仕訳No	事例	科目	科目名	借区分	借入力	借率	借方	貸方	残高	第1摘要	第2摘要	数量	単価	換算No	
01/01	0	0	0	前月繰越	0	0	0	9,629,039	0	9,629,039			0.00	0.00	0	
01/01	187	借	117	組合員勘定	0	0	0	8,116,900	0	1,510,139	前年度受入	資金受入	0.00	0.00	0	
01/10	3	借	291	事業主貸(支出)	0	0	0	116,472	0	1,393,667	〇〇カード支払い		0.00	0.00	0	
01/18	4	借	413	受け取り給与	0	0	0	673,420	0	2,067,087	活動費		0.00	0.00	0	
01/25	5	借	411	事業主借(収入)	0	0	0	20,000	0	2,087,087	預金利息		0.00	0.00	0	
01/25	6	借	723	動力光熱費	0	211	別	8.00	0	22,750	購買代金	酒代	0.00	0.00	0	
01/25	7	借	291	事業主貸(支出)	0	0	0	50,000	0	2,037,337			0.00	0.00	0	
01/25	8	借	411	事業主借(収入)	0	0	0	50,000	0	2,087,337	預金利息		0.00	0.00	0	
01/26	9	借	172	貸付金	0	0	0	16,000,000	0	18,064,337	生命共済掛金		0.00	0.00	0	
01/30	10	借	723	動力光熱費	0	211	別	8.00	0	18,035,485	電気料金	住宅	0.00	0.00	0	
01/30	11	借	723	動力光熱費	0	211	別	8.00	0	18,026,854	水道料金		0.00	0.00	0	
01/31	12	借	291	事業主貸(支出)	0	0	0	5,565	0	18,021,289	個別排水使用料		0.00	0.00	0	
01/31	13	借	293	事業主貸(支出)	0	0	0	79,000	0	17,942,289	国民健康保険料	(振替)	0.00	0.00	0	
02/10	14	借	291	事業主貸(支出)	0	0	0	90,876	0	17,851,413	〇〇カード支払い		0.00	0.00	0	
02/20	15	借	411	事業主借(収入)	0	0	0	383	0	17,851,696			0.00	0.00	0	
02/23	16	借	293	事業主貸(支出)	0	0	0	0	67,000	0	17,784,696			0.00	0.00	0
02/24	17	借	413	受け取り給与	0	0	0	586,900	0	18,371,596			0.00	0.00	0	
02/27	18	借	411	事業主借(収入)	0	0	0	20,000	0	18,391,596			0.00	0.00	0	

元仕訳を表示
(訂正可能)

摘要抽出の結果で
家計費按分仕訳を作成

決算処理 (精算表・残高試算表・損益計算書・貸借対照表・損益/貸借5期比較)

コード	科目名	残高試算表 借方	残高試算表 貸方	決算(12月) 借方	決算(12月) 貸方	決算(13月) 借方	決算(13月) 貸方	決算(14月) 借方	決算(14月) 貸方	借借対照表 借方	借借対照表 貸方	損益計算書 借方	損益計算書 貸方
1	100 当座資産 I	3,381,471	0	0	0	0	0	0	0	3,381,471	0	0	0
2	101 現金	3,381,471	0	0	0	0	0	0	0	3,381,471	0	0	0
3	110 当座資産 II	14,007,134	0	0	0	0	0	0	0	14,007,134	0	0	0
4	111 普通預金	3,491,460	0	0	0	0	0	0	0	3,491,460	0	0	0

6. 台帳1 (野菜・畑作・酪農・畜産)

機械・施設台帳

No	台帳名	分類
1	建物台帳	建物
2	構築物台帳	構築物
3	機械装置台帳	機械装置
4	車輛台帳	車輛運搬具
5	工具器具備品台帳	工具器具備品
6	繰延資産台帳	繰延資産
7	無形固定資産台帳	無形固定資産

- 減価償却費計上、棚卸の仕訳作成機能あり。
- 備忘録価格1円まで償却可能。一括償却や繰越資産が可能。
- 耐用年数がかわってもラクラク対応。

[入力項目]
資産名称、取得年月日、取得価額、耐用年数、処分の種類、処分年月日、売却・下取価格、追金

[計算項目]
期首価額、当年償却費、期末価額、償却月数、経費算入額、処分償却費、処分損益、短期・長期譲渡所得
※95%償却、一括・均等償却対応

[出力帳票]
減価償却費計算書、譲渡所得計算書

青色申告様式に準拠

[購入品・未收穫農産物台帳]
期首・期末棚卸高(数量・単価・金額)

[未販売農産物台帳]
本年生産量、期首・期末棚卸高(数量・単価・金額)、販売高、事業消費、自家消費

台帳の数や構成はユーザが自由に設定できる

棚卸資産台帳

No	台帳名	分類
1	購入品台帳(種苗)	購入品
2	購入品台帳(農薬)	購入品
3	購入品台帳(肥料)	購入品
4	購入品台帳(諸材料)	購入品
5	購入品台帳(その他)	購入品
6	農産物台帳	未販売生産物
7	販売家畜台帳(豚)	未販売生産物
8	立毛作物台帳	未收穫作物

取得年月日、取得価額、耐用年数を入力
→減価償却費、期末価額、期首価額等を計算表示

購入品台帳・未收穫農産物台帳

未販売農産物台帳

7. 台帳2 (酪農・畜産)

管理牛台帳

No	台帳名	分類
1	管理牛台帳(乳牛)	乳牛
2	管理牛台帳(肉牛)	肉牛
3	管理馬台帳	馬

- 減価償却費、育成費計上の仕訳作成機能あり。
- 備忘録価格1円まで償却可能。一括償却や繰越資産が可能。
- 耐用年数が変わってもラクラク対応。

大家畜台帳

大家畜台帳
育成家畜台帳
育成牛→成牛
全頭表示

振替予定の牛だけを表示

育成牛→成牛

- 成畜振替を自動処理
当年成牛する育成牛を、台帳条件に従って自動振替します。
任意で成畜に振替えたり、振替をキャンセルすることもOK。

No	名号	成畜振替年月日	成畜振替高	生年月日	購入年月日	取得年月日	取得価額	期首価額	償却費(普通)	期末価額	償却月数
1	101	1325414725	H29/05/10	211,900	H27/05/10	H29/05/10	211,900	0	35,334	176,566	8
2	102	1326584695	H29/08/15	173,600	H27/08/15	H29/08/15	173,600	0	18,097	155,503	5
3	103	1625487465	H29/01/06	266,100	H27/01/06	H29/01/06	266,100	0	66,525	199,575	12
4	104	1542158762	H29/02/20	252,400	H27/02/20	H29/02/20	252,400	0	57,862	194,538	11
5	105	1522415762	H29/11/24	136,500	H27/11/24	H29/11/24	136,500	0	5,698	130,802	2

成畜振替年月日→成牛の取得年月日

成畜振替高→成牛の取得価額

振替と同時に償却費、期末価額、償却月数を計算

- 本年生産した仔牛は専用画面で処理
双子、年2産のケースもOK。
期末に在籍する仔牛は、翌年度、育成家畜台帳に繰入れます。(繰越処理で自動繰入)

No	名号	育成No	名号	性別	生年月日	生時価額	当年育成費	期末棚卸高	日数(当年)	月数(当年)	月数(前)	月数(後)	計算(育成費)	処分	処分年月日	販売価格	販売先
1	1	0238600201	101 1/1-1	メス	H29/03/10	15,700	92,400	92,400	275	9	0	0	9する			0	
2	1		102 1/1-2	メス	H29/03/10	15,700	92,400	92,400	275	9	0	0	9する			0	
3	2	0123802761	201 2/1	オス	H29/06/17	0	0	0	7	1	0	1	しない	販売(事業)	H29/07/07	160,000	農協

親牛名号

本年生産仔牛入力欄

- 出力帳票
多数の様式を揃えています。

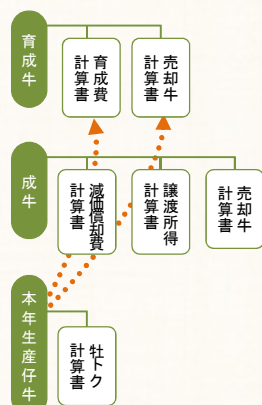

画面概略/育成家畜台帳

基本項目					処分				成畜振替			
名号	生年月日	購入月日	期首棚卸	育成費	期末棚卸	計算マーク	処分月日	処分価格	処分原価	振替マーク	振替月日	振替高

画面概略/大家畜台帳

基本項目						処分				譲渡所得	
名号	生年月日	取得月日	取得価額	期首償却費	期末償却費	計算マーク	処分月日	処分価格	未償却残	共済金	譲渡所得

画面概略/当年生産仔牛

基本項目						処分			
親牛名号	名号	性別	生年月日	育成費	期末棚卸	計算マーク	処分月日	処分価格	処分原価

8. クミカンコンバート ハイコストパフォーマンス、すべてが標準機能！

テキストファイルになっているJA取引データを読み込み、仕訳へ自動変換する入力支援システム。

※JA取引データがテキストになっていれば北海道以外にお住いの方も利用できます。

クミカンデータの形式指定

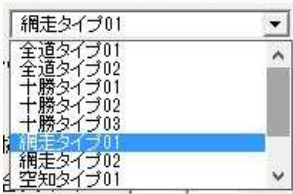

テキストファイルの形式を指定
ファイルタイプを多数用意
→地域名を選択すればOK

取引データの営農コードを勘定科目に対応づけ

営農コード	営農項目名	収支区分	コード from	コード to	消費税率	科目コード	科目名	部門	消費税込優先
200	麦類	収入	201	299		0			
201	春小麦	収入	0	0		502	麦類収益	150	
202	秋小麦	収入	0	0		502	麦類収益	150	
203	大粒小麦	収入	0	0		502	麦類収益	150	
204	ドール小麦	収入	0	0		502	麦類収益	150	
302	小豆	収入	0	0		503	豆類収益	200	
303	菜豆	収入	0	0		503	豆類収益	200	
304	えん豆	収入	0	0		503	豆類収益	200	

- 対応付けた勘定科目で仕訳を作成する。
- 特定の文字を持つ取引データを別の勘定科目に対応づけたり部門や消費税率区分なども指定できる。

取引データを読み込む

- 読込データを画面上に表示→対応科目などの訂正が可能
- 本体取引と消費税取引を一本の取引にする合算機能有り
- ボタンを押すと仕訳帳に転送(ダブリ転送なし)

9. 経営分析 経営状態が一目瞭然！

経営分析する機能です。グラフ表示で経営状態が一目瞭然。

部門別の損益管理まで5期比較が行えます。農業に必要な面積10aあたりの損益も行えます。

- 決算処理と部門別集計の2機能から出力できます。
- 決算処理で面倒な画面設定は一切不要。損益/貸借の5期比較画面から「分析グラフ出力」を押すだけです。「エクセルファイルで出力されますので、出力後自由に加工することができます。」
- 部門別集計では、実績入力機能からの設定と仕訳の部門振り分けが必要ですが、作物ごとに総金額か、もしくは10a当たり、単位当たりでのグラフ出力ができます。「エクセルで出力されますので、自由に加工できます。」
- いずれかのグラフもエクセルで出力されますので、自由に加工して資料としてパソコンへ保存できます。

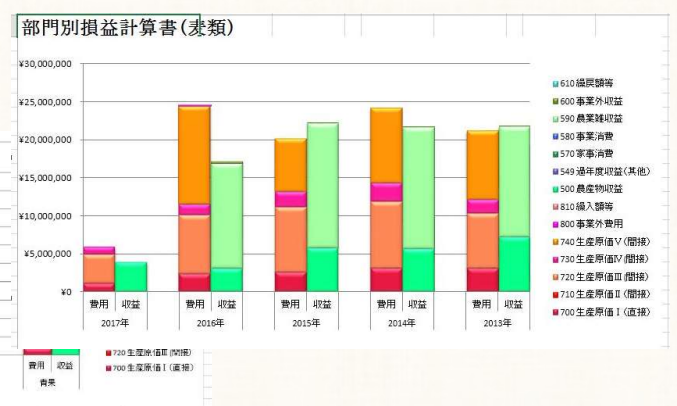
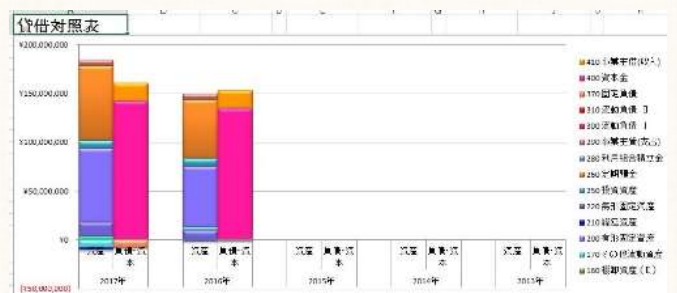

10. 確定申告書類作成機能 確定申告機能まで楽に行える！

確定申告に必要な書類を作成する支援機能です。
 ふりーすらんど農業簿記に記録されている農場情報や決算書情報から確定申告の様式へ自動転記します。
 作成した確定申告書類はエクセルデータとなっておりますので、ファイルとして保存することが可能です。

貸借対照表

貸		借	
科目	12月31日(期終)	科目	12月31日(期終)
現金	302,200	貸入金	3,261,471
普通預金	5,292,861	未払金	
定期預金	60,000,000	未払金	
その他の現金	78,560,000	預受金	
売掛金		預り金	
未収入金			
有価証券			
農産物等			
未取済農産物等			
事業用固定資産			
事業用車等			
耕作中の農産物			
前払金			
貸付金	3,483,897	-3,216,613	繰越前年持前金
建物・構築物	26,207,935	43,645,593	貸倒引当金
農具等	1,802,847	10,234,811	
車輜・半農具	-2,948,281	-10,732,241	
土地	32,547,759	22,842,739	
土着固定資産			
事業用固定資産	6,793,997	8,261,188	

損益計算書

科目	金額	科目	金額	科目	金額
販売金額	136,167,198	作業用衣料費	13,410	貸入金	
消費物資費		農業用燃料費	1,537,750	借入金	
耕地面積	35,888,859	運搬費	1,188,938	貸倒引当金	
小計(1+2+3)	74,946,059	運送運搬手数料	53,411	繰越前年持前金	
農業物の販売		雇人員費	100,856	繰越前年持前金	
期間		労子料引当金	182,465	繰越前年持前金	
計	74,946,059	地代・賃借料	8,792,484	繰越前年持前金	
		土地改良費	9,989	繰越前年持前金	
		農産物生産費	542,650	繰越前年持前金	
		教育研修費	235,981	繰越前年持前金	
		教育研修費	552,117	繰越前年持前金	

減価償却

区分	取得年	取得価額	残存価額	減価償却額	残存価額	減価償却額	残存価額
1							
2							
3							
4							
5							
6							
7							
8							
9							
10							
11							
12							

収入金額の内訳

区分	収入金額	収入金額	収入金額	収入金額
1	6,999	565,890		
2	1,500	43,280		
3	1,000	47,940		
4	4,000	1,480,760		
5	3,400	2,075,290		
6	3,000	1,065,290		
7				
8				
9				
10				
11				
12				

確定申告書A(第一表・第二表)

住所	北見市小泉	氏名	System Supply
収入金額等	21	課税される所得金額	22
給与所得	23	配当所得	24
雑所得	25	課税所得	26
雑所得	27	雑所得	28
雑所得	29	雑所得	30
雑所得	31	雑所得	32
雑所得	33	雑所得	34
雑所得	35	雑所得	36

肉用牛の売却による農業所得の課税の特例計算書

1 特定の肉用牛の売却に関する明細	
2 免状課税の計算	

確定申告書B(第一表・第二表)

住所	北見市小泉	氏名	System Supply
収入金額等	26	課税される所得金額	27
給与所得	28	配当所得	29
雑所得	30	雑所得	31
雑所得	32	雑所得	33
雑所得	34	雑所得	35
雑所得	36	雑所得	37
雑所得	38	雑所得	39
雑所得	40	雑所得	41
雑所得	42	雑所得	43
雑所得	44	雑所得	45

- 確定申告書類出力物
 - 青色申告決算書
 - 貸借対照表・損益計算書・減価償却表・収支金額の内訳書
 - 青色申告收支内訳書
 - 雇用費の内訳、収入金額の明細
 - 消費税申告書
 - 一般用付表2・簡易課税付表5
 - 消費税の還付申告に関する明細書
 - 個人事業者用・法人用
- 確定申告書A
 - 第一表、第二表
- 確定申告書B
 - 第一表、第二表、事業専従者に関する事項
- その他
 - 肉免計算書(札幌国税局様式)
 - ※肉用牛の売却による農業所得の課税の特例計算書
 - 肉免計算書(国税庁様式)
 - ※肉用牛の売却による税額計算書

主な機能

簿記機能	仕訳帳、出納帳、総勘定元帳、決算処理、部門別集計、消費税集計、税区分チェック
台帳機能	償却資産台帳(機械・施設)、償却資産台帳(生物)、棚卸資産台帳、土地台帳
基本機能	会計期間、サンプルコピー、消費税基本設定、勘定科目登録、期首残高登録、繰越処理 クミカンファイルレイアウト設定、クミカン対応表作成、クミカンコンバート
その他機能	部門設定、青色申告区分設定(損益計算書・貸借対照表)、摘要科目登録、事例辞書登録、 青色申告決算書、収支内訳書、税区分別集計表、摘要科目別集計、償却資産台帳仕訳作成、 データ退避・復元(通常・全農家分・ファイルのみ)、年度データ削除 税制改正対応申告書(Excel形式) ふりーすらんど5農業簿記データ移行処理

動作環境

対応OS	Windows 10 / Windows 8.1 / Windows 8 / Windows 7 ※Microsoft Windows Vista以前のOSでは動作しませんのでご注意ください。
本体	インテル Core2 Duo(2GHz)以上(インテル Core i3以上を推奨)または同等の互換プロセッサ
メモリ	1GB以上(推奨:2GB以上)
ハードディスク	2GB以上の空き容量必要
ディスクドライブ	CD-ROMドライブまたはDVD-ROMドライブが必要
ディスプレイ	横1280×縦800以上を推奨
必要なソフトウェア	Microsoft .NET Framework 4.5.1以降 Microsoft Excel 2010以降

- 商品の仕様は改良のため予告なく変更する場合がありますので、あらかじめご了承ください。
- Microsoft、Windows、Excelは米国Microsoft Corporationの米国及びその他の国における登録商標です。
- その他の会社名、商品名は各社の商標または登録商標です。

製品価格表(税込)

新規購入	
ふりーすらんど農業簿記6	¥49,500

ふりーすらんど農業簿記5からのバージョンアップ	
バージョンアップ(保守未加入)	¥35,200
バージョンアップ(保守加入中)	¥27,500

- 新規購入及びバージョンアップ(保守未加入)の購入には1年間の保守サポートが含まれております。

レベルアップ年間保守料	
ふりーすらんど農業簿記6	¥5,500

販売元／お問い合わせ先

株式会社システムサプライ

〒090-0001 北海道北見市小泉386番地3

TEL 0157-24-2763 FAX 0157-24-2873

URL <http://www.system-supply.net/>

E-mail fl-support@system-supply.net